KÜRDÎLİHİCÂZKÂR ŞARKI

HÂLÂ SEVİYORMUŞ GİBİ HEP ÇIKSA DA FALLAR

Usulü :SENGİNSEMÂİ

♩ :76 Süre: 3'.20"

Beste:A.Sedat METE
Güfte:İsmet TAHTACIOĞLU

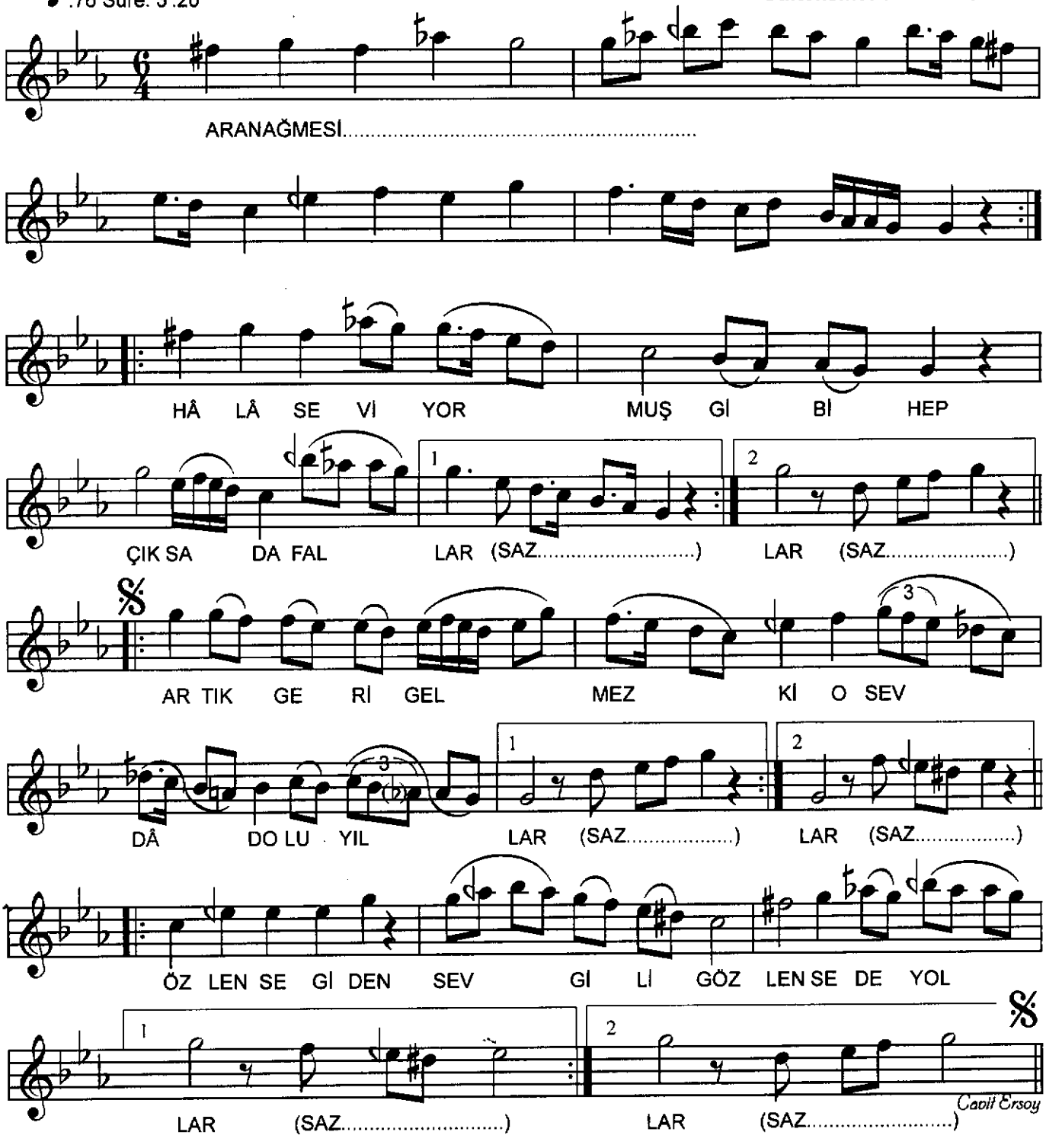

HÂLÂ SEVİYORMUŞ GİBİ,HEP ÇIKSA DA FALLAR
ARTIK GERİ GELMEZ Kİ O SEVDÂ DOLU YILLAR
ÖZLENSE GİDEN SEVGİLİ,GÖZLENSE DE YOLLAR
ARTIK GERİ GELMEZ Kİ O SEVDÂ DOLU YILLAR

İsmet TAHTACIOĞLU